LEGGENDE DAL CONERO

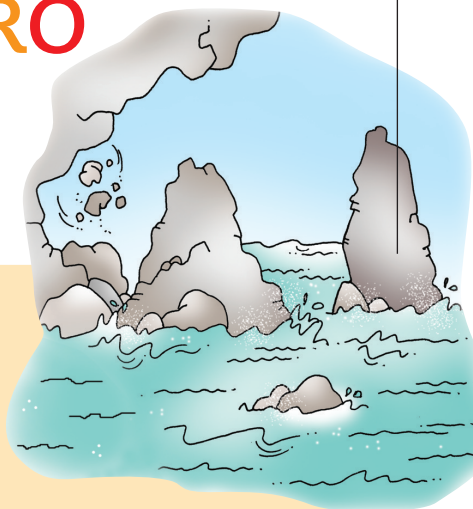

Le strane forme delle spiagge, degli scogli, delle grotte lungo la Riviera del Conero hanno da sempre alimentato la fantasia popolare... creando curiose leggende.

LE DUE SORELLE

Molti, molti anni fa, una cattiva Sirena attirava con il suo canto i marinai all'interno della Grotta degli Schiavi, dove li teneva prigionieri per sempre. Alleato della Sirena era un Demone marino che torturava i poveri marinai. Finalmente un giorno la terra tremò e i prigionieri fuggirono mentre la grotta franava.
Il Demone restò sepolto sotto le rocce; la Sirena, per un prodigio, venne trasformata in pietra e divisa in due. Così sono nati gli Scogli delle Due Sorelle ammirati da tutti.

LA CAMPANA SOMMERSA

Su uno scoglio nella Baia di Portonovo sorgeva un tempo un'antica chiesa, franata poi in mare a causa dell'erosione delle onde. Secondo una leggenda, la campana della chiesa è nascosta sul fondo del mare e, durante le tempeste, si può sentire ancora il suo suono in mezzo al fragore delle onde. Non sono però i fedeli a essere richiamati, ma le più strane creature del mare, che accorrono presso lo Scoglio del Trave davanti alla Baia di Mezzavalle.

Cancella dallo schema i nomi geografici citati nelle leggende e trascrivi sotto le lettere rimaste: leggerai il nome di un famoso compositore nato a Bologna nel 1879 che, secondo alcuni, si ispirò alla leggenda omonima quando, nel 1927, compose l'opera *La campana sommersa*.

G R O T T A D E G L I S C H I A V I

O T T O S C O G L I O D E L T R A V E

R I N O P O R T O N O V O R E S

S C O G L I D E L L E D U E S O R E L L E

P I G H I B A I A D I M E Z Z A V A L L E

Il nome del compositore è