

# LA FATTORIA DI GARIBALDI

Attraverso il ponte-diga panoramico Passo della Moneta dall'Isola Maddalena si raggiunge **Caprera**. Si percorre quindi la suggestiva pineta che porta direttamente al Museo detto "**Compendio Garibaldino**". Oltre l'ingresso, a sinistra, si trova il mulino. Sul lato di fronte c'è l'ingresso al cortile, dove si possono vedere la prima casa di legno dell'eroe, la stalla con gli attrezzi originali per il lavoro nei campi, una casetta prefabbricata di ferro, importata dall'Inghilterra e destinata agli ospiti. Ma a dominare il cortile è la Casa Bianca di Garibaldi, posta sul lato occidentale accanto all'abbeveratoio e al pino piantato in occasione della nascita della figlia Clelia; davanti alla Casa Bianca è posto il busto di Garibaldi.

L'abitazione è ancora arredata come al momento della morte di Garibaldi; il calendario appeso alla parete della camera è fermo a quel giorno: venerdì 2 giugno 1882.

Un vialetto fra pini marittimi e palme conduce alla sua semplice tomba in pietra, affiancata a quella dei figli e della moglie.



Il **primo mulino a vento** di Garibaldi, dismesso dopo la costruzione del secondo mulino.



La **Casa Bianca**.

Riconosci gli elementi che fanno parte del "Compendio Garibaldino" nelle fotografie? Scrivi i nomi.

Se hai difficoltà,  
rileggi il testo.

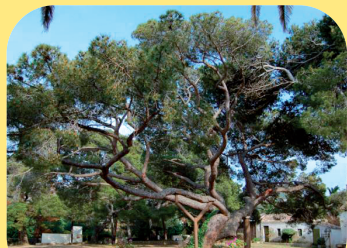
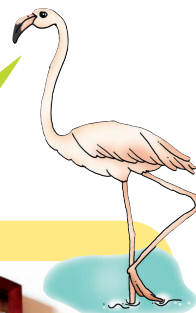

.....



.....



.....

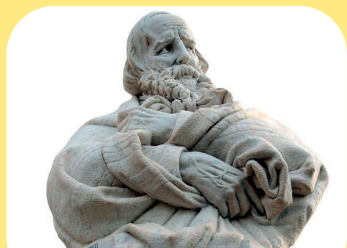

.....



.....

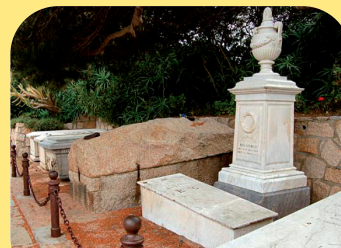

.....