UNA SPIAGGIA ENIGMATICA

La spiaggia più famosa di Palermo, una bella baia fra il Monte Pellegrino e il Monte Gallo, in origine era un villaggio di pescatori. Vuoi sapere come si chiama?

Attenzione... le parole possono essere nascoste in verticale, orizzontale o diagonale!

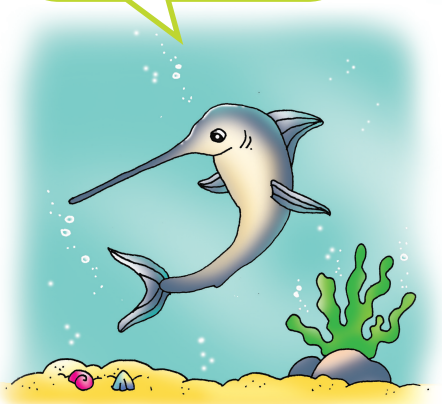

Trova nel riquadro con le lettere le parole elencate: le lettere rimaste ti riveleranno il nome.

Arabi
Cuba
Golfo
Isola
Pupi
Monreale

N	M	M	I	S	O	L	A
M	O	N	R	E	A	L	E
O	S	R	P	O	R	T	O
G	A	N	M	P	O	R	E
O	I	D	E	A	U	R	L
L	C	U	B	A	N	P	O
F	O	Z	I	S	A	N	I
O	L	O	A	R	A	B	I

Mosaico
Normanni
Re
Oro
Porto
Zisa

È la spiaggia di...

Sul promontorio che si protende sulla spiaggia si trova una costruzione del Quattrocento. Risolvi il rebus per scoprire il suo nome.

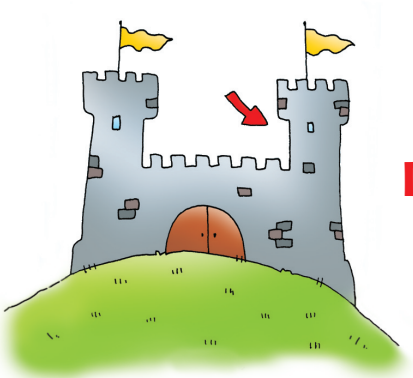

DEL

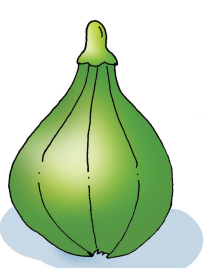

D'

													'						