

IL BORGO IN PIETRA ROSA

Alcuni ragazzi in visita a Spello hanno scattato fotografie e si sono scambiati impressioni. Leggi i commenti e "riconosci" i monumenti, scrivendo accanto alle fotografie il numero del fumetto corrispondente.



Mi è piaciuta molto la **Chiesa di San Claudio**; ha una facciata romanica ben conservata, con un bel portale centrale sovrastato da un rosone. Che bello il piccolo campanile a vela: è un semplice tratto di muro con le aperture per le campane. **1**

Ho scoperto la splendida **Villa Costanzi**, detta anche Fidelia, costruita nel Cinquecento in un'area romana dedicata a templi e terme. **2**

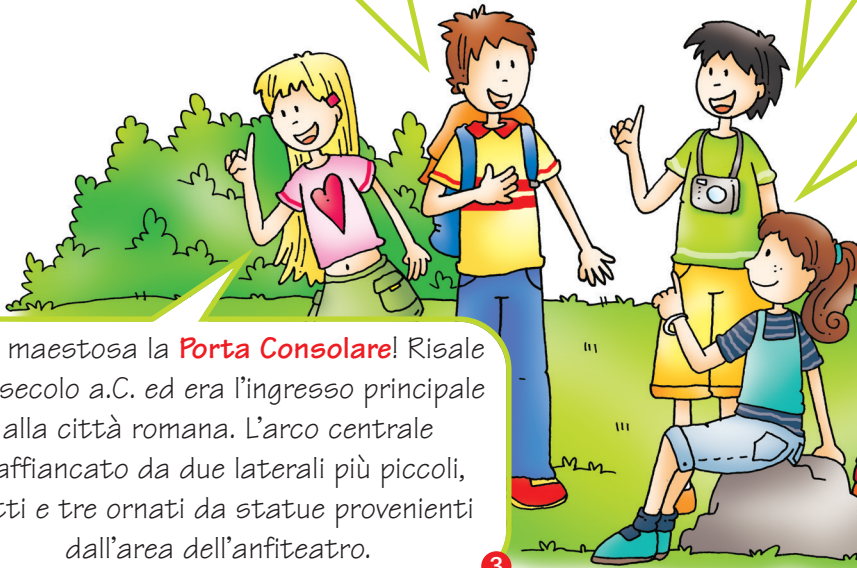

L'imponente loggiato coperto ad archi e le tre bifore romaniche al primo piano rivelano l'"età" di **Palazzo Comunale Vecchio**... "vecchio", non solo nel nome! Sorge sull'antica piazza medievale, che al tempo della città romana era l'area del foro. **4**

Che maestosa la **Porta Consolare**! Risale al I secolo a.C. ed era l'ingresso principale alla città romana. L'arco centrale è affiancato da due laterali più piccoli, tutti e tre ornati da statue provenienti dall'area dell'anfiteatro. **3**

