

UN FIUME DALL'INIZIO ALLA FINE

È lungo 170 chilometri. La sorgente è situata nella provincia di Avellino, a 715 metri sul livello del mare. Attraversa i comuni della Campania, della Basilicata e della Puglia. In questa regione passa per Minervino Murge, Canosa, Cerignola, San Ferdinando, Margherita di Savoia e Barletta. Sfocia in prossimità del Golfo di Manfredonia. Le zone più profonde del fiume permettono la vita a varie specie, fra cui il pescegatto e la carpa. Gli antichi Romani chiamavano questo corso d'acqua Offidi, o Aufidi, o anche *Aufentum*. Oggi il suo nome è...

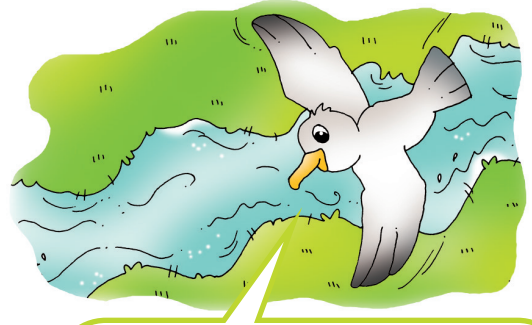

Volare, volare... e farsi trasportare dal vento lungo un nastro d'argento. Che bello conoscere un fiume dall'inizio alla fine! Se anche tu lo seguirai molte cose scoprirai.

Qual è il nome di questo fiume? Leggi le definizioni e scrivi le risposte. Se saranno giuste potrai leggere il suo nome nella colonna evidenziata.

1. L'albero che ci regala l'olio.
2. Il punto dove un fiume sbocca nel mare.
3. Uno dei due mari che bagnano la Puglia.
4. Il nome del Santo di Bari.
5. La sua cattedrale è a ridosso del mare.
6. Uno dei punti cardinali chiamato anche Est.

1									
2									
3									
4									
5									
6									



Un'ansa del fiume che... stai scoprendo.

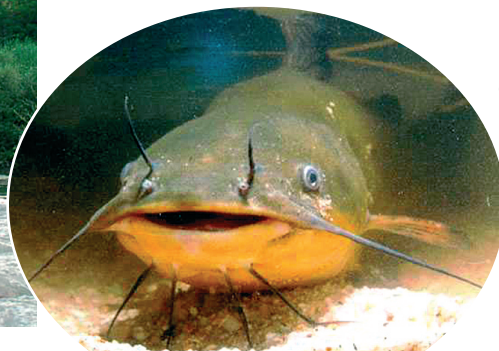

Un esemplare di pescegatto.